

关于北海道大学综合日语课程分级考试

北海道大学国际教育研究学院日语教育小组

資料内容

- 1 关于北海道大学综合日语课程分级考试
- 2 如何参加分级考试 (TTBJ)
 - 2.1 考试注意事项
 - 2.2 如何参加测试
 - 2.3 参加考试后
- 3 根据分班考试的结果确定等级和班级安排

1 关于北海道大学综合日语课程分级考试

- 您的级别是根据一项名为 TTBJ 的测试结果确定的。
- TTBJ 是一项您必须在规定时间内亲自参加的测试。
- 请务必在规定时间内保存您的 TTBJ 分数。
- 在在线申请中输入您保存的分数，并根据分数选择课程。
- 请在课堂上出示您的分数。

* 从未学习过日语的学生和已参加过北海道大学综合日语课程的学生无需参加分班考试。

2 如何参加分级考试 (TTBJ)

2.1 考试注意事项

2.2 如何参加测试

2.3 参加考试后

2.1 考试注意事项

- 测试时间：约 30~60 分钟。
*时间可快可慢。
- 请在有网络连接的环境中参加考试。。
- 建议在个人电脑上进行测试。
*也可在平板电脑和手机上进行考试。

2.2 如何参加测试

在 TTBJ 个人页面 (individual) ,
点击测试申请 (Test application) 。

TTBJ 个人考试页面

<https://ttbj.cegloc.tsukuba.ac.jp/p1.html>



TTBJ
TSUKUBA TEST - BATTERY OF JAPANESE

TTBJ is a collection of tests developed by the International Student Center at the University of Tsukuba.

- TTBJ allows the test proctor to identify the Japanese proficiency of multiple learners.
- you can also identify your Japanese proficiency by yourself.
- TTBJ is for free.

Webで日本語能力を測ってみませんか?
どなたでも無料でお使いになれます。

筑波大学
University of Tsukuba

利用規約の内容をご確認ください

[利用規約を確認する](#)

個人受験 (For Individual) を受験する



naver.com、qq.comのアドレスは
メールが届かないことがあります。

2.2 如何参加测试

阅读使用条款并点击同意「同意します (Agree)」。
点击申请测试 (Apply for the test)。

TTBJ利用規約 (個人受験)

TTBJの利用を希望される方は、必ず、利用規約の内容をご確認ください。(Please carefully read the User Agreement before taking the TTBJ.)

利用規約の内容に同意いただける場合は、「同意します」にチェックを入れ、「受験を申し込む」ボタンをクリックしてください。(If you agree to the contents of the User Policy, please check the "Agree" box and then click on the "Apply for the test" button.)

[利用規約を確認する\(Read the User Agreement\)](#)

同意します (Agree)

受験を申し込む (Apply for the test)

2.2 如何参加测试

从您希望参加的测试中选择 "SPOT90 + Grammar90 + Kanji SPOT50"。 点击 "下一步" 「次へ」。

受けるテストを選択 (Test selection)

受験希望のテストを以下から選択してください。

(Select the test you would like to take.)

- SPOT90 + Grammar90 + 漢字SPOT50
- SPOT90(SPOT 90)
- Grammar 90
- 漢字SPOT50 (Kanji SPOT 50)
- 漢字力診断初級 (Elementary Kanji Diagnostic Test)
- 漢字力診断中級 (Intermediate Kanji Diagnostic Test)
- 漢字力診断上級 (Advanced Kanji Diagnostic Test)

次へ (Next)

2.2 如何参加测试

- 1 在 "音频检查 (音声を確認する)"
- 2 '您听到音频了吗「音声は聞こえましたか？」？单击 "是"はい。
- 3 点击 "下一步"「次へ」。

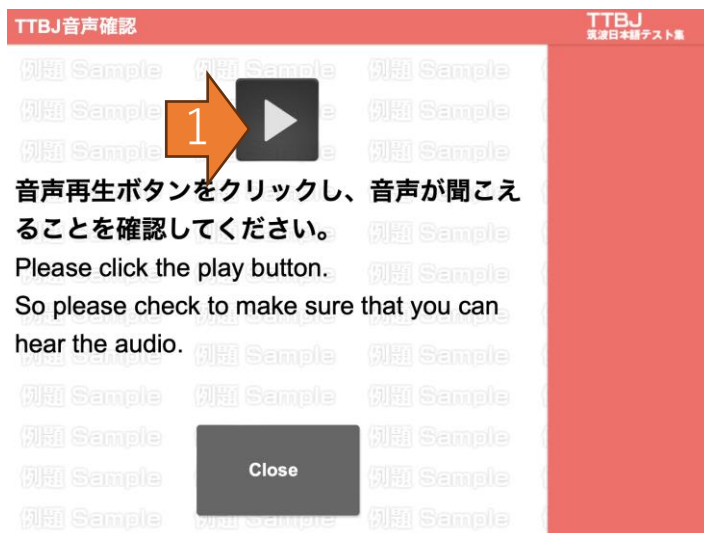

システム環境チェック (System requirements check)

PCが受験可能なスペックを満たしているか確認を行います。
(A system requirements check is being performed for your computer.)

音声为正しく聞こえるかチェックを行います。
(An audio check is being performed.)
以下のボタンをクリックするとウィンドウが立ち上がりますので、音声聞こえるか確認してください。
(A window will appear when you click the button below. Please check and make sure that you can hear the audio.)

音声を確認する (Audio check)

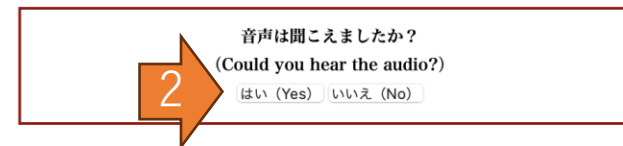

また、以下の項目で1つでもNGがある場合、受験することができません。
(It is not possible to take the test if any of the items below does not meet the required specifications.)

Webブラウザ (Web browser)	OK (Safari)
JavaScript (JavaScript)	OK
画面の大きさ (Screen size)	OK (2240*1260)
インターネット接続の速度 (Internet connection speed)	OK (82.5 Mbps)
音声 (Audio)	OK

システム環境チェックに合格しました。
(Your computer passed the system requirement check!)

次へ (Next)



2.2 如何参加测试

- 写下您的姓名（罗马字符）和电子邮件地址。
- 不必写 "其他电子邮件" 「その他Eメール」。

受験者情報入力 (Enter your information.)

受験者のお名前、Eメールを入力してください。

(Enter your name and email address.)

入力したEメールに受験者ID、パスワードが送信されます。

(Your ID and password will be sent to the email address you registered.)

名前(アルファベット) (Your name in the Roman alphabet)	<input type="text"/>
Eメール (Email)	<input type="text"/>
Eメール (確認) ※確認のためもう一度同じメールアドレス を入力してください。 (Please enter the same email address again for confirmation.)	<input type="text"/>

成績の送付先が指定されている場合は、以下にメールアドレスを入力してください。

(If you have been instructed to send your results to someone else, please enter that person's email address.)

入力したEメールに成績が送信されます。

(Your results will also be sent to the address you added.)



その他Eメール (Other email address)	<input type="text"/>
Eメール (確認) ※確認のためもう一度同じメールアドレス を入力してください。 (Please enter the same email address again for confirmation.)	<input type="text"/>

2.2 如何参加测试

- 检查您申请的信息。
- 点击“申请测试（受験申込するApply for the test）”。
- 稍后，您的电子邮箱将收到邀请函。请查看并参加分班考试。

入力内容の確認（Confirm）

入力が正しいことを確認し、申込を行ってください。

(Please check that there are no errors and then proceed with making your application)

受けるテスト (The tests to be taken)	SPOT90 + Grammar90 + 漢字SPOT50
名前 (Name)	
Eメール (Email)	
その他Eメール (Other Email)	
所属機関 (Your affiliation)	北海道大学 HOKKAIDO UNIVERSITY

修正する (Correct)



受験申込する (Apply for the test)

Thanks!

お申込ありがとうございます。

(Thank you for your application!)

登録されましたEmailにご案内を送付いたしますので、ご確認ください。

(We will send instructions to the email address you registered, so please check)

2.3 参加考试后

- 考试结束后，分数将发送到您的电子邮箱。
- 您必须保存您的分数。
- 在提交在线申请时输入您保存的分数，并根据分数选择课程。
- 在课堂上出示您保存的分数。

成績表 Score report



Tsukuba Test-Battery of Japanese

筑波日本語テスト集

あなたの TTBJ スコアは以下の通りです
Your TTBJ scores are as follows.

受験日 / Exam date	所属機関 / Affiliation	
	北海道大学 / HOKKAIDO UNIVERSITY	
ID	氏名 / Name	メールアドレス / Mail

TTBJで受けたテスト：SPOT90-1、SPOT90-2、SPOT90-3、Grammar90-1、Grammar90-2、Grammar90-3、漢字SPOT50

SPOT90-1	/ 30
SPOT90-2	/ 30
SPOT90-3	/ 30
Grammar90-1	/ 30
Grammar90-2	/ 30
Grammar90-3	/ 30
漢字SPOT50	/ 50

日本語力の総合スコア

漢字力の総合スコア

2.3 参加考试后

日语课

- 有两个分数："日语能力综合得分"和"汉字能力总分"。
- 日语班级分班时使用的分数是"日语能力总分"。
- 请参考表 1，**选择与您的"日语能力综合得分"相符的班级。**
 例如："日语综合成绩"25 → 初级 2（语法、口语）
 日语综合成绩"80 → 中级 3
- 请在课堂上出示您保存的分数。

成績表
Score report

TTBJ
Tsukuba Test-Battery of Japanese
筑波日本語テスト集

あなたの TTBJ スコアは以下の通りです
Your TTBJ scores are as follows.

受験日 / Exam date	所属機関 / Affiliation	
	北海道大学 / HOKKAIDO UNIVERSITY	
ID	氏名 / Name	メールアドレス / Mail

TTBJで受けたテスト：SPOT90-1、SPOT90-2、SPOT90-3、Grammar90-1、Grammar90-2、Grammar90-3、漢字SPOT50

SPOT90-1	/ 30
SPOT90-2	/ 30
SPOT90-3	/ 30
Grammar90-1	/ 30
Grammar90-2	/ 30
Grammar90-3	/ 30
漢字SPOT50	/ 50



日本語力の総合スコア

漢字力の総合スコア

日本語力 総合成績	班級 等級		
	0~10	初級 1	実用日本語 1
11~30	初級 2	実用日本語 2	
31~48	初級 3	実用日本語 3	
49~58	初級 4		
59~68	初中級		
	中級 1		
69~74	中級 2		
75~82	中級 3		
83~100	上級	日本語演習	商業日本語

表 1

資料

日本語力 総合成績	班級 等級	
0~10	初級 1	実用日本語 1
11~30	初級 2	実用日本語 2
31~48	初級 3	実用日本語 3
49~58	初級 4	
59~68	初中級	
	中級1	
69~74	中級2	
75~82	中級3	
83~100	上級	日本語演習 商業日本語

表 1

成績表

Score report



Tsukuba Test-Battery of Japanese
筑波日本語テスト集

あなたの TTBJスコアは以下の通りです
Your TTBJ scores are as follows.

受験日 / Exam date	所属機関 / Affiliation	
	北海道大学 / HOKKAIDO UNIVERSITY	
ID	氏名 / Name	メールアドレス / Mail

TTBJで受けたテスト：SPOT90-1、SPOT90-2、SPOT90-3、Grammar90-1、Grammar90-2、Grammar90-3、漢字SPOT50

SPOT90-1	/ 30
SPOT90-2	/ 30
SPOT90-3	/ 30
Grammar90-1	/ 30
Grammar90-2	/ 30
Grammar90-3	/ 30
漢字SPOT50	/ 50

日本語力の総合スコア



漢字力の総合スコア

2.3 参加考试后

汉字课

- 分数分为两类："日语能力总分"和"汉字能力总分"。
- 用于汉字班分班的分数是"汉字能力总分"。
- **选择与您的"汉字能力总分"相符的班级。**
汉字能力综合分数"为 0-30 → 汉字 1
汉字能力总分"为 31-68 → 汉字 2

请在课堂上展示您保存的分数。

成績表 Score report		TTBJ Tsukuba Test-Battery of Japanese 筑波日本語テスト集	
あなたの TTBJ スコアは以下の通りです Your TTBJ scores are as follows.			
受験日 / Exam date	所属機関 / Affiliation		
	北海道大学 / HOKKAIDO UNIVERSITY		
ID	氏名 / Name	メールアドレス / Mail	
TTBJで受けたテスト：SPOT90-1、SPOT90-2、SPOT90-3、Grammar90-1、Grammar90-2、Grammar90-3、漢字SPOT50			
SPOT90-1	/	30	
SPOT90-2	/	30	
SPOT90-3	/	30	
Grammar90-1	/	30	
Grammar90-2	/	30	
Grammar90-3	/	30	
漢字SPOT50	/	50	
日本語力の総合スコア			漢字力の総合スコア
<input type="text"/>			<input type="text"/>

上课前的流程



TTBJリンク

1. 参加 TTBJ の SPOT90 + Grammar90 + Kanji SPOT50 测试。
<https://ttbj.cegloc.tsukuba.ac.jp/p1.html>

2. 接收考试成绩。

3. 保存考试结果。

4. 在线申请时输入已保存的分数，并根据分数注册课程

5. 在课堂上展示成绩单。



期待在北海道大学与大家见面! 🤗

By 北海道大学日语教学部全体成员

