

国際交流科目

Arts and Science Courses in English



令和7年度 第1学期

1st Semester 2025

Contents

 国際交流科目とは	p.1
 授業の特色 / 授業の開講形式 / 学生の声	p.2
 各学部等における単位の取り扱い 各学部等からの留意事項	p.3
 履修(聴講)について	p.4
 国際交流科目 題目・講義場所・連絡事項一覧	p.6
 令和7年度第1学期 授業時間割	p.11
 令和7年度第1学期 春ターム・夏ターム 授業時間割	p.12
 令和7年度第1学期 国際交流科目 授業カレンダー	p.13

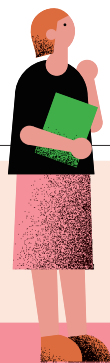
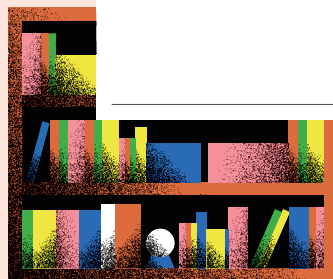

国際交流科目とは

About

北海道大学には、

「国際交流」「自主研究I」「自主研究II」「初級日本語」「中級日本語」「上級日本語」の
授業科目で構成される『国際交流科目』があります。

このうち「国際交流」は、学部学生が留学生と一緒に学べる授業科目であり、
一般的に国際交流科目と称されてきた授業科目です。

(自主研究及び日本語科目は、一般の学生は受講できません。)

この授業は、短期留学生を中心とした外国人留学生と日本人学生が交流を深め、
いろいろな考え方や価値観のあることを認識し、
互いに啓発しあうことを期待して構成され、授業は原則として英語で行われます。

本学では平成25年度から世界で活躍する人材の育成を目指した
特別教育プログラムである「新渡戸カレッジ」を開設し、
「国際交流」科目も新渡戸カレッジ修了要件とすることが可能な科目となっています。
将来、海外の大学に留学したい人、英語で授業を受けたい人、
キャンパス内で異文化交流をしたい人はぜひ受講してください。

たとえば、以下のような科目を履修することができます

現代社会に共通するグローバルな課題を扱う科目

日本や北海道に関する地域密着型の科目

従来の文系・理系にとられない横断的科目

授業の特色

Point

授業は原則として英語で行われます。

外国人留学生と日本人学生と一緒に学べます。

学際的・先端的なテーマを入門レベルから専門レベルまで提供します。

所属学部にとらわれない全ての学生を対象とした科目です。

授業の開講形式

Pattern

授業の開講形式には、次の4つのパターンがあります。

01

「国際交流」
としての
単独開講

02

「全学教育科目」
との
合同授業

03

「学部専門科目」
との
合同授業

04

「大学院専門科目」
との
合同授業

合同授業とは、例えば(02)の場合、一つの授業が「全学教育科目」であると同時に、「国際交流科目」としても開講され、一つの授業が複数の科目名を持つこととなります。

学生の声

Voice

英語だけでなく
授業内容への
理解と興味が
深まった!



履修学生と
講義の内容に
バラエティがあって
良かった!



異なる文化や
考え方を
学ぶことができ、
とても楽しかった!



各学部等における単位の取り扱い

項目	学部名等	文学部	教育学部	法学部	経済学部	理学部	医学部	歯学部	薬学部	工学部	農学部	獣医学部	水産学部	総合教育部
履修を認める		○	○	○	○	○	○	○	○	○	○	○	○	○
卒業要件単位の一部として認定 <small>認める場合の詳細は、「各学部等からの留意事項」を参照してください。</small>		○	○	○	○	○	×	×	×	○	○	×	○	

各学部等からの留意事項

文学部	他学部履修した授業科目を含めて20単位までを、文学部の卒業要件単位の一部として認めるものとします。	工学部	履修希望者は、本冊子に記載された登録手続きの他に、所定の申請をする必要があります。 なお、国際交流科目の単位を卒業要件の単位の一部として認定する場合の取扱いについては、入学年度、所属学科・コースにより異なるので、工学部学生便覧にて確認してください。
教育学部	他学部履修した授業科目及び専門横断科目を含めて12単位までを、教育学部の卒業要件単位の一部として認めるものとします。	農学部	他学部・他学科履修により修得した単位と合わせて10単位までを卒業要件単位の一部として認めるものとします。
法学部	国際交流科目及び専門横断科目は合わせて8単位まで卒業要件の単位として算入できます。	水産学部	他学部の授業科目(教職科目及び学芸員資格に関する科目を除く)については、専門横断科目及び国際交流科目と合わせて4単位までを選択科目として卒業要件単位に含めることができます。詳細は水産学部学生便覧にて確認してください。
経済学部	履修を希望する場合には、本冊子に記載された履修登録手続きの他に、経済学部教務担当に所定の申請用紙を提出する必要があります。卒業要件の単位の一部として認める場合の取扱いについては、経済学部学生便覧にて確認してください。	総合教育部	国際交流科目は、履修登録の上限単位数には含まれません。卒業要件としての取扱いは、進級先の学部によって決定します。なお、2年次への進級要件の単位としては認められません。全学教育科目理系基礎科目と合同開講になっている科目については、学部1年生は国際交流科目として履修することはできません。該当科目を履修希望の場合は、全学教育科目として履修登録してください。
理学部	他学科又は他学部履修と同様の扱いとし、卒業要件単位の一部として認めますが、所属する学科により、上限単位数が異なりますので、学生便覧にて確認してください。		

履修(聴講)について

Course Registration & Cancellation

① 履修(聴講)対象者 Eligibility

国際交流科目は学部学生を対象とする科目のため、
その他の課程の学生は「聴講」扱いとなり、単位修得を目的とした「履修」はできません。

学生の身分 Student Status	学部学生 Undergraduate Student	特別聴講学生(HUSTEP留学生を除く) Special Auditor(Excluding HUSTEP students)		大学院生 Graduate Student
		学部レベル Undergraduate level student	大学院レベル Graduate level student	
履修 Course Registration	○	○	×	×
聴講 Audit Registration ※抽選科目を除く *Excluding Lottery courses	○	○	○	○

② 履修(聴講)登録 Course Registration

学生の身分 Student Status		学部学生 Undergraduate Student	特別聴講学生(HUSTEP留学生を除く) Special Auditor(Excluding HUSTEP students)	大学院生 Graduate Student
履修 Course Registration	抽選科目 (▲マークのついた科目) Lottery courses (marked with ▲)	「履修届」を国際交流課へメールで提出。 Submit the course registration form by email.	所属学部所定の手続きを行った上で、「履修届」を国際交流課へメールで提出。 Follow the procedures set by your faculty/graduate school and submit the course registration form by email.	不可 Not applicable
	抽選科目以外の科目 Other courses	Web履修登録システムで履修登録。 (全学教育科目等と同様) Register online through the Web Course Registration System.	所属学部所定の手続きを行う。 Follow the procedures set by your faculty/graduate school.	
聴講 Audit Registration	抽選科目 (▲マークのついた科目) Lottery courses (marked with ▲)	不可 Not applicable	不可 Not applicable	不可 Not applicable
	抽選科目以外の科目 Other courses	「聴講申請書」を国際交流課へメールで提出。 Submit the course audit application form by email.	「聴講申請書」を国際交流課へメールで提出。 Submit the course audit application form by email.	指導教員の承認を得た上で、「聴講申請書」を国際交流課へメールで提出すること。 After receiving your supervisor's approval, submit the course audit application form by email.

「履修届(抽選科目のみ)」「聴講申請書」
メール提出先
Submission

rkouryu@oia.hokudai.ac.jp
(国際交流課/Student Exchange Division)

Scan or Click



③ 履修(聴講)登録期間 Course Registration Period

抽選科目 (▲マークのついた科目) Lottery courses (marked with ▲)	2025年4月7日(月)~4月17日(木)15:00まで 定員超過となった授業は抽選となり、 結果は4月18日(金)に国際教育研究部ウェブサイト (https://isc.high.hokudai.ac.jp/)に掲載します。 履修可となった学生のシステムへの履修登録は、 国際交流課にて行いますので、各自確認してください。	April 7 (Mon.) – 3:00 PM April 17 (Thu.), 2025 Lottery results are to be posted on the International Education and Research Division Website (https://isc.high.hokudai.ac.jp/) on April 18 (Fri.). The course registration for lottery courses will be managed by the International Exchange Office, so please confirm if your registration is correct.
抽選科目以外の科目 Other courses	2025年4月7日(月)~4月18日(金)17:00まで	April 7 (Mon.) – 5:00 PM April 18 (Fri.), 2025

4 履修の取消 Course Cancellation

学生の身分 Student Status	学部学生 Undergraduate Student	特別聴講学生(HUSTEP留学生を除く) Special Auditor(Excluding HUSTEP students)
取消方法 Cancellation	「履修取消申請書」を国際交流課へメールで提出。 (Web履修登録システムからの取消は不可) Submit the course cancellation form by email. (Cancellation cannot be made through the Web Course Registration System)	所属学部所定の手続きを行うこと。 Follow the procedures set by your faculty/graduate school.
提出先 Submission	rkouryu@oia.hokudai.ac.jp (国際交流課/Student Exchange Division)	所属学部の教務担当 Office of Academic Affairs of your faculty/graduate school

5 履修の取消期間 Course Cancellation Period

「1学期」の科目 1st Semester	2025年4月30日(水)~5月1日(木)17:00まで April 30 (Wed.) – 5:00 PM May 1 (Thu.), 2025
「1学期前半(春ターム)」の科目 Spring Term	
「1学期後半(夏ターム)」の科目 Summer Term	2025年7月2日(水)~7月3日(木)17:00まで July 2 (Wed.) – 5:00 PM July 3 (Thu.), 2025

※所属する学部で設定した期間がある場合は、その期間とする。

*Your faculty/graduate school may have different deadlines.
Please follow the procedures set by each respective faculty/graduate school.

※抽選科目で当選した科目は、履修登録期間中に取り消すことはできないが、履修取消期間中であれば取消可能。

*Courses selected through the lottery cannot be canceled during the course registration period, but they can be canceled during the course cancellation period.

6 留意事項 Notes

「国際交流科目」として履修登録した授業を、合同開講している全学教育科目、学部専門科目、大学院専門科目(以下、「その他の科目」という)として単位認定することはできませんので、注意して登録してください。

期間外の履修(聴講)登録および取消手続きは、受け付けておりませんので、ご注意ください。

聴講を取り消す場合は手続き不要です。

すでに単位を修得した国際交流科目(同一科目名のもの、科目名が異なっても同一教員・同一内容のものを含む)を再履修することはできません。また、「その他の科目」として単位を習得した場合も、当該科目を国際交流科目として再履修することはできません。

全学教育科目理系基礎科目と合同科目となっている科目については、学部1年生は国際交流科目として履修することはできません。該当科目を履修希望の学部1年生は、全学教育科目として履修登録してください。

全学教育科目英語演習との合同開講科目について、「全学教育科目の英語演習」として履修する場合は全学教育科目の履修手続きに従ってください。なお、「全学教育科目の英語演習」として履修が許可された科目を「国際交流科目」に登録変更することはできません。同様に「国際交流科目」として履修が許可された科目を「全学教育科目」に登録変更することはできません。

国際交流科目 題目・講義場所・連絡事項一覧

一覧の見方

00	Course Code 授業題目名	Shared Courses	開講形態	下記参照	Credit 単位数	備考欄
		合同開講科目の科目名	Level	授業レベル。下記参照		
School/Instructor	所属/責任教員氏名	Start date	授業開始日	TOEFL	英語レベル	
Semester/Term	開講期	Class Period	曜日講時			
Lecture Room	講義場所	Lottery Course	抽選科目	Capacity	定員	MJSP 現プロ合同講義

授業レベルについて

- 1000 - 全学教育科目(語学上級科目、高年次対象科目を除く)
- 2000 - 学部専門科目(基礎的な内容の科目)、全学教育科目(語学上級、高年次対象科目)
- 3000 - 学部専門科目(発展的な内容の科目)、全学教育科目(高年次対象科目)
- 5000 - 大学院(修士・専門職)専門科目(基礎的な内容の科目)、大学院共通授業科目
- 6000 - 大学院(修士・専門職)専門科目(発展的な内容の科目、研究指導科目)

開講形態について

- ☆☆ - 全学教育科目(英語演習)との合同開講
- ☆ - 全学教育科目(英語演習以外)との合同開講
- ★ - 学部専門科目との合同開講
- ◎ - 大学院専門科目との合同開講
- 空欄 - 国際交流科目としてのみ開講

開講形態・講義場所等について

下記は、令和7年3月1日現在の情報です。諸事情により変更される場合がありますので、最新の情報は掲示、授業中の告知のほか、[国際教育研究部ウェブサイト](#)でご確認ください。履修調整が行われる場合があるため、授業中の告知等によりご確認ください。

※なお、現プロ合同開講に○が付してある科目は、現代日本学プログラム課程専門科目としても開講されることを示します。

国際教育研究部ウェブサイト



01	027001	Countries and Cultures	文学研究院 / ラファイ ミシェル LA FAY Michelle	第1学期 1st Semester	月5 Mon. 5	高等教育推進機構 S3 Institute for the Advancement of Higher Education S3	Shared Courses 社会の認識 国と文化	開講形態 ☆ Level 1000 TOEFL iBT 79	Credit 2	-
02	027002	Historical International Experiences	文学研究院 / ラファイ ミシェル LA FAY Michelle	第1学期 1st Semester	木5 Thu. 5	高等教育推進機構 S3 Institute for the Advancement of Higher Education S3	Shared Courses 英語演習 歴史的国際経験	開講形態 ☆☆ Level 1000 TOEFL iBT 79	Credit 2	-
03	027003	Education and Society in Japan	教育学研究院 / 阿部 匡樹 ABE Masaki	春ターム Spring Term	水3 Wed. 3	人文・社会科学総合教育研究棟W410講義室 Humanities and Social Sciences Classroom Building W410	Shared Courses 教育学国際講義(日本の学校と社会)	開講形態 ★ Level 2000 TOEFL ITP 500	Credit 1	-
04	027004	Linear Algebra I	理学研究院 / スクリムシャー トラビス SCRIMSHAW Travis	第1学期 1st Semester	火1 Tue. 1	高等教育推進機構 E313 Institute for the Advancement of Higher Education E313	Shared Courses 線形代数学I	開講形態 ☆ Level 1000 TOEFL -	Credit 2	-
05	027005	Classical Mechanics I	高等教育推進機構 / サラク ドラガン SALAK Dragan	第1学期 1st Semester	金3 Fri. 3	理学部5号館5-202 Sci Building #5 Room202	Shared Courses 力学I	開講形態 ★ Level 2000 TOEFL -	Credit 2	-
06	027006	Electromagnetism I	理学研究院 / 鈴木 久男 SUZUKI Hisao	第1学期 1st Semester	金1 Fri. 1	理学部5号館5-302 Sci Building #5 Room302	Shared Courses 電磁気学I	開講形態 ★ Level 2000 TOEFL -	Credit 2	-
07	027007	Electromagnetism II	理学研究院 / 鈴木 久男 SUZUKI Hisao	第1学期 1st Semester	火1 Tue. 1	理学部5号館5-102 Sci Building #5 Room102	Shared Courses 電磁気学II	開講形態 ★ Level 2000 TOEFL -	Credit 2	-

※抽選科目(▲)とそれ以外の科目では履修登録方法が異なりますので、詳しくは4~5ページをご参照ください。

国際交流科目 題目・講義場所・連絡事項一覧

08	027008	Quantum Mechanics II	Shared Courses 量子力学 II Start date 4月11日 Lottery Course - Capacity - MJSP -	開講形態 ★ Level 2000 TOEFL -	Credit 2	-
School/Instructor 高等教育推進機構 / ダス アリンドム DAS Arindam Semester/Term 第1学期 1st Semester Class Period 金3 Fri. 3 Lecture Room 理学部5号館5-103 Sci Building #5 Room103						
09	027009	Seminar in Electromagnetism I	Shared Courses 電磁気学演習 I Start date 4月11日 Lottery Course - Capacity - MJSP -	開講形態 ★ Level 2000 TOEFL -	Credit 1	-
School/Instructor 理学研究院 / 鈴木 久男 SUZUKI Hisao Semester/Term 第1学期 1st Semester Class Period 金2 Fri. 2 Lecture Room 理学部5号館5-302 Sci Building #5 Room302						
10	027010	Seminar in Electromagnetism II	Shared Courses 電磁気学演習 II Start date 4月8日 Lottery Course - Capacity - MJSP -	開講形態 ★ Level 2000 TOEFL -	Credit 1	-
School/Instructor 理学研究院 / 鈴木 久男 SUZUKI Hisao Semester/Term 第1学期 1st Semester Class Period 火2 Tue. 2 Lecture Room 理学部5号館5-102 Sci Building #5 Room102						
11	027011	Seminar in Mechanics I	Shared Courses 力学演習 I Start date 4月11日 Lottery Course - Capacity - MJSP -	開講形態 ★ Level 2000 TOEFL -	Credit 1	-
School/Instructor 高等教育推進機構 / サラク ドラガン SALAK Dragan Semester/Term 第1学期 1st Semester Class Period 金4 Fri. 4 Lecture Room 理学部5号館5-202 Sci Building #5 Room202						
12	027012	Seminar in Quantum Mechanics II	Shared Courses 量子力学演習 II Start date 4月11日 Lottery Course - Capacity - MJSP -	開講形態 ★ Level 2000 TOEFL -	Credit 1	-
School/Instructor 高等教育推進機構 / ダス アリンドム DAS Arindam Semester/Term 第1学期 1st Semester Class Period 金4 Fri. 4 Lecture Room 理学部5号館5-103 Sci Building #5 Room103						
13	027013	Seminar in Statistical Mechanics II	Shared Courses 統計力学演習 II Start date 4月10日 Lottery Course - Capacity - MJSP -	開講形態 ★ Level 2000 TOEFL -	Credit 1	-
School/Instructor 高等教育推進機構 / ダス アリンドム DAS Arindam Semester/Term 第1学期 1st Semester Class Period 木4 Thu. 4 Lecture Room 理学部5号館5-202 Sci Building #5 Room202						
14	027014	Statistical Mechanics II	Shared Courses 統計力学 II Start date 4月10日 Lottery Course - Capacity - MJSP -	開講形態 ★ Level 2000 TOEFL -	Credit 2	-
School/Instructor 高等教育推進機構 / ダス アリンドム DAS Arindam Semester/Term 第1学期 1st Semester Class Period 木3 Thu. 3 Lecture Room 理学部5号館5-202 Sci Building #5 Room202						
15	027015	General Biology I	Shared Courses 生物学 I Start date 4月10日 Lottery Course - Capacity - MJSP -	開講形態 ☆ Level 2000 TOEFL -	Credit 2	-
School/Instructor 理学研究院 / フォルトゥナート エレーナ FORTUNATO Helena Semester/Term 第1学期 1st Semester Class Period 木1 Thu. 1 Lecture Room 高等教育推進機構 E313 Institute for the Advancement of Higher Education E313						
16	027016	Advanced mechanics of polymeric materials	Shared Courses 高分子材料工学特論 (Advanced mechanics of polymeric materials) Start date 4月8日 Lottery Course - Capacity - MJSP -	開講形態 ◎ Level 5000 TOEFL iBT 60	Credit 2	-
School/Instructor 工学研究院 / 高橋 航圭 TAKAHASHI Kosuke Semester/Term 春ターム Spring Term Class Period 火3,木3 Tue. 3, Thu. 3 Lecture Room 工学部C212 School of Engineering, Building C, Lecture Room C212						
17	027017	Resources Sustainability	Shared Courses Resources Sustainability Start date 6月4日 Lottery Course - Capacity - MJSP -	開講形態 ◎ Level 5000 TOEFL iBT 80	Credit 2	この科目は主にオンデマンドで提供されますが、最後の3回は履修学生にライブでのプレゼンテーションを行ってまいります。
School/Instructor 工学研究院 / 藤井 義明 FUJII Yoshiaki Semester/Term 夏ターム Summer Term Class Period 火5,水4 Tue. 5, Wed. 4 Lecture Room 遠隔授業科目 Remote class						
18	027018	Introduction to Inorganic Materials Science	Shared Courses - Start date 6月9日 Lottery Course - Capacity - MJSP -	開講形態 - Level 2000 TOEFL -	Credit 1	講義の一部でオンライン講義を実施することを予定しています。
School/Instructor 工学研究院 / 忠永 清治 TADANAGA Kiyoharu Semester/Term 夏ターム Summer Term Class Period 月4 Mon. 4 Lecture Room オンライン+一部対面授業(工学部 MC117) Online and some classes are face-to-face (MC117 Building for School of Engineering)						

※抽選科目(▲)とそれ以外の科目では履修登録方法が異なりますので、詳しくは4~5ページをご参照ください。

国際交流科目 題目・講義場所・連絡事項一覧

19	027019	Geotechnical Foundation Engineering	Shared Courses Geotechnical Foundation Engineering Start date 4月10日	開講形態 ★ Level 3000 TOEFL -	Credit 2	土質力学の基礎知識が求められます。
School/Instructor 工学研究院/機部 公一 ISOBE Koichi Semester/Term 春ターム Spring Term Class Period 木3,木4 Thu. 3, Thu. 4 Lecture Room 工学部C310 School of Engineering, Building C, Lecture Room C310			Lottery Course - Capacity 10 MJSP -			
20	027020	Film Language, and Culture	Shared Courses 英語演習 上級: Film Language, and Culture Start date 4月14日	開講形態 ☆☆ Level 1000 TOEFL ITP 500以上	Credit 2	-
School/Instructor メディア・コミュニケーション研究院 / スパイサー ポール SPICER Paul Semester/Term 第1学期 1st Semester Class Period 月5 Mon. 5 Lecture Room 高等教育推進機構 E314 Institute for the Advancement of Higher Education E314			Lottery Course ▲ Capacity 15 MJSP ○			
21	027021	Serious games: theory and design	Shared Courses 英語演習 中級: Serious games: theory and design Start date 4月14日	開講形態 ☆☆ Level 1000 TOEFL ITP 500未満	Credit 2	-
School/Instructor メディア・コミュニケーション研究院 / ロブ ナイジェル ゴッドフリー イアン ROBB Nigel Godfrey Ian Semester/Term 第1学期 1st Semester Class Period 月2 Mon. 2 Lecture Room 高等教育推進機構 E317 Institute for the Advancement of Higher Education E317			Lottery Course ▲ Capacity 10 MJSP ○			
22	027022	Language Science in Manga, Anime and Beyond	Shared Courses 英語演習 中級: Language Science in Manga, Anime and Beyond Start date 4月14日	開講形態 ☆☆ Level 1000 TOEFL ITP 500未満	Credit 2	-
School/Instructor メディア・コミュニケーション研究院 / 原 由理枝 HARA Yurie Semester/Term 第1学期 1st Semester Class Period 月2 Mon. 2 Lecture Room 高等教育推進機構 E307 Institute for the Advancement of Higher Education E307			Lottery Course ▲ Capacity 12 MJSP ○			
23	027023	Serious games: theory and design	Shared Courses 英語演習 中級: Serious games: theory and design Start date 4月8日	開講形態 ☆☆ Level 1000 TOEFL ITP 500未満	Credit 2	-
School/Instructor メディア・コミュニケーション研究院 / ロブ ナイジェル ゴッドフリー イアン ROBB Nigel Godfrey Ian Semester/Term 第1学期 1st Semester Class Period 火3 Tue. 3 Lecture Room 高等教育推進機構 E317 Institute for the Advancement of Higher Education E317			Lottery Course ▲ Capacity 10 MJSP ○			
24	027024	Boardgames history, theory and design	Shared Courses 英語演習 中級: Boardgames history, theory and design Start date 4月14日	開講形態 ☆☆ Level 1000 TOEFL ITP 500未満	Credit 2	-
School/Instructor メディア・コミュニケーション研究院 / マーティン ポール MARTIN Paul Semester/Term 第1学期 1st Semester Class Period 月5 Mon. 5 Lecture Room 高等教育推進機構 E206 Institute for the Advancement of Higher Education E206			Lottery Course ▲ Capacity 10 MJSP ○			
25	027025	Cognitive Linguistics and Religious Language	Shared Courses 英語演習 中級: Cognitive Linguistics and Religious Language Start date 4月9日	開講形態 ☆☆ Level 1000 TOEFL ITP 500未満	Credit 2	-
School/Instructor メディア・コミュニケーション研究院 / リチャードソン ピーター RICHARDSON Peter Semester/Term 第1学期 1st Semester Class Period 水2 Wed. 2 Lecture Room 高等教育推進機構 E215 Institute for the Advancement of Higher Education E215			Lottery Course ▲ Capacity 10 MJSP ○			
26	027026	Pronunciation and Presentation Skills	Shared Courses 英語演習 中級: Pronunciation and Presentation Skills Start date 4月9日	開講形態 ☆☆ Level 1000 TOEFL ITP 500未満	Credit 2	-
School/Instructor メディア・コミュニケーション研究院 / クラッセン マーシャル ドゥロレー KLASSEN D. Marshall Semester/Term 第1学期 1st Semester Class Period 水1 Wed. 1 Lecture Room 高等教育推進機構 E304 Institute for the Advancement of Higher Education E304			Lottery Course ▲ Capacity 12 MJSP ○			
27	027027	Popular Music & Society	Shared Courses 英語演習 上級: Popular Music & Society Start date 4月8日	開講形態 ☆☆ Level 1000 TOEFL ITP 500以上	Credit 2	-
School/Instructor メディア・コミュニケーション研究院 / スパイサー ポール SPICER Paul Semester/Term 第1学期 1st Semester Class Period 火3 Tue. 3 Lecture Room 高等教育推進機構 E314 Institute for the Advancement of Higher Education E314			Lottery Course ▲ Capacity 15 MJSP ○			
28	027028	Boardgames history, theory and design	Shared Courses 英語演習 中級: Boardgames history, theory and design Start date 4月9日	開講形態 ☆☆ Level 1000 TOEFL ITP 500未満	Credit 2	-
School/Instructor メディア・コミュニケーション研究院 / マーティン ポール MARTIN Paul Semester/Term 第1学期 1st Semester Class Period 水5 Wed. 5 Lecture Room 高等教育推進機構 E206 Institute for the Advancement of Higher Education E206			Lottery Course ▲ Capacity 10 MJSP ○			
29	027029	Collaborative storytelling	Shared Courses 英語演習 上級: Collaborative storytelling Start date 4月10日	開講形態 ☆☆ Level 1000 TOEFL ITP 500以上	Credit 2	-
School/Instructor メディア・コミュニケーション研究院 / マーティン ポール MARTIN Paul Semester/Term 第1学期 1st Semester Class Period 木2 Thu. 2 Lecture Room 高等教育推進機構 E206 Institute for the Advancement of Higher Education E206			Lottery Course ▲ Capacity 15 MJSP ○			

※抽選科目(▲)とそれ以外の科目では履修登録方法が異なりますので、詳しくは4~5ページをご参照ください。

国際交流科目 題目・講義場所・連絡事項一覧

30 027030 Readings in Religion	Shared Courses 英語演習 中級: Readings in Religion Start date 4月9日	開講形態 ☆☆ Level 1000 TOEFL ITP 500未満	Credit 2	-
School/Instructor メディア・コミュニケーション研究院 / リチャードソン ピーター RICHARDSON Peter Semester/Term 第1学期 1st Semester Class Period 水5 Wed. 5 Lecture Room 高等教育推進機構 E215 Institute for the Advancement of Higher Education E215	Lottery Course ▲ Capacity 10 MJSP ○			
31 027031 Exploring Culture & Cultural History	Shared Courses 英語演習 中級: Exploring Culture & Cultural History Start date 4月8日	開講形態 ☆☆ Level 1000 TOEFL ITP 500未満	Credit 2	-
School/Instructor メディア・コミュニケーション研究院 / スパイサー ポール SPICER Paul Semester/Term 第1学期 1st Semester Class Period 火4 Tue. 4 Lecture Room 高等教育推進機構 E314 Institute for the Advancement of Higher Education E314	Lottery Course ▲ Capacity 12 MJSP ○			
32 027032 Popular Music & Society	Shared Courses 英語演習 上級: Popular Music & Society Start date 4月9日	開講形態 ☆☆ Level 1000 TOEFL ITP 500以上	Credit 2	-
School/Instructor メディア・コミュニケーション研究院 / スパイサー ポール SPICER Paul Semester/Term 第1学期 1st Semester Class Period 水5 Wed. 5 Lecture Room 高等教育推進機構 E314 Institute for the Advancement of Higher Education E314	Lottery Course ▲ Capacity 15 MJSP ○			
33 027033 Media Translation	Shared Courses 英語演習 中級: Media Translation Start date 4月11日	開講形態 ☆☆ Level 1000 TOEFL ITP 500未満	Credit 2	-
School/Instructor メディア・コミュニケーション研究院 / クラッセン マーシャル ドウロレー KLASSEN D. Marshall Semester/Term 第1学期 1st Semester Class Period 金4 Fri. 4 Lecture Room 高等教育推進機構 E304 Institute for the Advancement of Higher Education E304	Lottery Course ▲ Capacity 12 MJSP ○			
34 027035 Values of Tourism	Shared Courses 社会の認識 Value of Tourism Start date 4月8日	開講形態 ☆ Level 2000 TOEFL -	Credit 2	-
School/Instructor メディア・コミュニケーション研究院 / エデルヘイム ヨハン EDELHEIM Johan Semester/Term 第1学期 1st Semester Class Period 火1 Tue. 1 Lecture Room 高等教育推進機構 E312 Institute for the Advancement of Higher Education E312	Lottery Course - Capacity - MJSP -			
35 027037 Introduction to Japanese Studies II (Culture)	Shared Courses Introduction to Japanese Studies II (Culture) Start date 4月9日	開講形態 ★ Level 2000 TOEFL iBT 80	Credit 2	-
School/Instructor 高等教育推進機構 / 野澤 俊介 NOZAWA Shunsuke Semester/Term 第1学期 1st Semester Class Period 水5 Wed. 5 Lecture Room 学生交流ステーション Student Communication Station	Lottery Course - Capacity 25 MJSP ○			
36 027038 Introduction to Japanese Society	Shared Courses Introduction to Japanese Studies III (Society) Start date 4月8日	開講形態 ★ Level 2000 TOEFL iBT 80	Credit 2	-
School/Instructor 高等教育推進機構 / クック エマ COOK Emma Semester/Term 第1学期 1st Semester Class Period 火1 Tue. 1 Lecture Room 学生交流ステーション Student Communication Station	Lottery Course - Capacity - MJSP ○			
37 027039 Gender and Sexuality in Contemporary Japan	Shared Courses Aspects of Japan I Start date 4月8日	開講形態 ★ Level 2000 TOEFL iBT 80	Credit 2	-
School/Instructor 高等教育推進機構 / クック エマ COOK Emma Semester/Term 第1学期 1st Semester Class Period 火3 Tue. 3 Lecture Room 学生交流ステーション Student Communication Station	Lottery Course - Capacity - MJSP ○			
38 027040 Introduction to Social Theory	Shared Courses 日本社会論I Start date 4月9日	開講形態 ★ Level 3000 TOEFL iBT 80	Credit 2	-
School/Instructor 高等教育推進機構 / クック エマ COOK Emma Semester/Term 第1学期 1st Semester Class Period 水3 Wed. 3 Lecture Room 学生交流ステーション Student Communication Station	Lottery Course - Capacity - MJSP ○			
39 027041 Japanese Politics	Shared Courses Introduction to Japanese Studies IV (Political Economy) Start date 4月9日	開講形態 ★ Level 3000 TOEFL ITP 500	Credit 2	-
School/Instructor 高等教育推進機構 / 佐々田 博教 SASADA Hironori Semester/Term 第1学期 1st Semester Class Period 水4 Wed. 4 Lecture Room 学生交流ステーション Student Communication Station	Lottery Course - Capacity - MJSP ○			
40 027042 Japanese Foreign Policy I	Shared Courses Aspects of Japan I Start date 4月8日	開講形態 ★ Level 3000 TOEFL ITP 500	Credit 2	-
School/Instructor 高等教育推進機構 / 佐々田 博教 SASADA Hironori Semester/Term 第1学期 1st Semester Class Period 火5 Tue. 5 Lecture Room 学生交流ステーション Student Communication Station	Lottery Course - Capacity - MJSP ○			

※抽選科目(▲)とそれ以外の科目では履修登録方法が異なりますので、詳しくは4~5ページをご参照ください。

国際交流科目 題目・講義場所・連絡事項一覧

41	027043	Anthropology of (Im) Mobility	Shared Courses Aspects of Japan I Start date 4月9日 Lottery Course — Capacity 25 MJSP ○	開講形態 ★ Level 3000 TOEFL ITP 550	Credit 2	—
School/Instructor 高等教育推進機構 / クリーン スザンネ KLIEN Susanne Semester/Term 第1学期 1st Semester Class Period 水5 Wed. 5 Lecture Room 学生交流ステーション Student Communication Station						
42	027044	Culture I (Theory)	Shared Courses 日本文化論 I Start date 4月14日 Lottery Course — Capacity 20 MJSP ○	開講形態 ★ Level 3000 TOEFL ITP 550	Credit 2	—
School/Instructor 高等教育推進機構 / クリーン スザンネ KLIEN Susanne Semester/Term 第1学期 1st Semester Class Period 月4 Mon. 4 Lecture Room 学生交流ステーション Student Communication Station						
43	027045	Introduction to Japanese History I: Between War and Peace	Shared Courses Introduction to Japanese Studies I (History) Start date 4月14日 Lottery Course — Capacity 25 MJSP ○	開講形態 ★ Level 3000 TOEFL iBT 110	Credit 2	—
School/Instructor 高等教育推進機構 / シルツ ミハエル SCHILTZ Michael Semester/Term 第1学期 1st Semester Class Period 月4 Mon. 4 Lecture Room 学生交流ステーション Student Communication Station						
44	027046	Mindhacks: Organizing your Resources and Research in the Internet Era	Shared Courses Aspects of Japan I Start date 4月8日 Lottery Course — Capacity 25 MJSP ○	開講形態 ★ Level 3000 TOEFL —	Credit 2	ネイティブに近い英語力が求められます。
School/Instructor 高等教育推進機構 / シルツ ミハエル SCHILTZ Michael Semester/Term 第1学期 1st Semester Class Period 火4 Tue. 4 Lecture Room 学生交流ステーション Student Communication Station						
45	027047	History and Memory in Modern Japan	Shared Courses Aspects of Japan I Start date 4月9日 Lottery Course — Capacity 20 MJSP ○	開講形態 ★ Level 2000 TOEFL iBT 80	Credit 2	ネイティブに近い英語力が求められます。
School/Instructor 高等教育推進機構 / 野澤 俊介 NOZAWA Shunsuke フル ジョナサン BULL Jonathan Semester/Term 第1学期 1st Semester Class Period 水3 Wed. 3 Lecture Room 学生交流ステーション Student Communication Station						
46	027048	Japanese Management	Shared Courses Japanese Political Economy: Theory & Practice I Start date 4月17日 Lottery Course — Capacity 40 MJSP ○	開講形態 ★ Level 2000 TOEFL iBT 80	Credit 2	—
School/Instructor 高等教育推進機構 / フィルコラ ピーター FIRKOLA Peter Semester/Term 第1学期 1st Semester Class Period 木4 Thu. 4 Lecture Room 学生交流ステーション Student Communication Station						
47	027049	Career Planning	Shared Courses Aspects of Japan II: Career Planning Start date 4月18日 Lottery Course — Capacity 40 MJSP ○	開講形態 ★ Level 2000 TOEFL iBT 80	Credit 2	—
School/Instructor 高等教育推進機構 / フィルコラ ピーター FIRKOLA Peter Semester/Term 第1学期 1st Semester Class Period 金4 Fri. 4 Lecture Room 学生交流ステーション Student Communication Station						
48	027050	Contemporary Japanese Society	Shared Courses Introduction to Japanese Studies III: Society Start date 4月15日 Lottery Course — Capacity 40 MJSP ○	開講形態 ★ Level 2000 TOEFL iBT 80	Credit 2	—
School/Instructor 高等教育推進機構 / フィルコラ ピーター FIRKOLA Peter Semester/Term 第1学期 1st Semester Class Period 火4 Tue. 4 Lecture Room 学生交流ステーション Student Communication Station						
49	027051	Integrated Science II	Shared Courses 【The World of Science and Technology】 Integrated Science II Start date 4月8日 Lottery Course — Capacity — MJSP —	開講形態 ☆ Level 1000 TOEFL PBT 550	Credit 2	—
School/Instructor 高等教育推進機構 / ウェイクマン ケヴィン WAKEMAN Kevin Semester/Term 第1学期 1st Semester Class Period 火1 Tue. 1 Lecture Room 高等教育推進機構 E204 Institute for the Advancement of Higher Education E204						
50	027052	Introduction to Environmental Earth Science	Shared Courses — Start date 4月14日 Lottery Course — Capacity 25 MJSP ○	開講形態 — Level 1000 TOEFL —	Credit 2	講義の中にミニ実験・野外散策等を含むため、オンラインでは受講できません。
School/Instructor 環境科学院 / 三輪 京子 MIWA Kyoko Semester/Term 第1学期 1st Semester Class Period 月4 Mon. 4 Lecture Room 地球環境科学研究院D103 Graduate School of Environmental Science D103						

※抽選科目(▲)とそれ以外の科目では履修登録方法が異なりますので、詳しくは4~5ページをご参照ください。

令和7年度第1学期 授業時間割

Course Schedule First Semester 2025 (April - August 2025)

▲: 抽選科目 (Lottery Course)

Period	Mon.	Tue.	Wed.	Thu.	Fri.
1st 8:45-10:15		027004 Linear Algebra I	▲027026 Pronunciation and Presentation Skills	027015 General Biology I	027006 Electromagnetism I
		027007 Electromagnetism II			
		027035 Values of Tourism			
		027038 Introduction to Japanese Society			
		027051 Integrated Science II			
2nd 10:30-12:00	▲027021 Serious games: theory and design	027010 Seminar in Electromagnetism II	▲027025 Cognitive Linguistics and Religious Language	▲027029 Collaborative storytelling	027009 Seminar in Electromagnetism I
	▲027022 Language Science in Manga, Anime and Beyond				
3rd 13:00-14:30		▲027023 Serious games: theory and design	027040 Introduction to Social Theory	027014 Statistical Mechanics II	027005 Classical Mechanics I
		▲027027 Popular Music & Society	027047 History and Memory in Modern Japan		027008 Quantum Mechanics II
		027039 Gender and Sexuality in Contemporary Japan			
4th 14:45-16:15	027044 Culture I (Theory)	▲027031 Exploring Culture & Cultural History	027041 Japanese Politics	027013 Seminar in Statistical Mechanics II	027011 Seminar in Mechanics I
	027045 Introduction to Japanese History I: Between War and Peace	027046 Mindhacks: Organizing your Resources and Research in the Internet Era		027048 Japanese Management	027012 Seminar in Quantum Mechanics II
	027052 Introduction to Environmental Earth Science	027050 Contemporary Japanese Society			▲027033 Media Translation
					027049 Career Planning
5th 16:30-18:00	027001 Countries and Cultures	027042 Japanese Foreign Policy I	▲027028 Boardgames history, theory and design	▲027002 Historical International Experiences	
	▲027020 Film Language, and Culture		▲027030 Readings in Religion		
	▲027024 Boardgames history, theory and design		▲027032 Popular Music & Society		
			027037 Introduction to Japanese Studies II (Culture)		
			027043 Anthropology of (Im) Mobility		

令和7年度第1学期 春ターム・夏ターム授業時間割

Course Schedule : Spring / Summer Term 2025

Spring Term: April - June 2025 Summer Term: June - August 2025

SPRING

SUMMER

Period	Mon.	Tue.	Wed.	Thu.	Fri.
1st 8:45-10:15					
2nd 10:30-12:00					
3rd 13:00-14:30		027016 Advanced mechanics of polymeric materials	027003 Education and Society in Japan	027016 Advanced mechanics of polymeric materials	
				027019 Geotechnical Foundation Engineering	
4th 14:45-16:15		027018 Introduction to Inorganic Materials Science		027019 Geotechnical Foundation Engineering	
			027017 Resources Sustainability		
5th 16:30-18:00					
			027017 Resources Sustainability		

令和7年度第1学期 国際交流科目 行事日程

日程 Date	行事予定 Events
4月7日(月)~ 4月18日(金)17:00	履修登録期間(1学期、春ターム、夏ターム共通) Registration period (First Semester Courses, Spring Term Courses and Summer Term Courses)
4月7日(月)~ 4月17日(木)15:00	抽選科目履修届受付期間(▲マークのついた科目のみ) Registration period for lottery courses (marked with ▲)
4月8日(火)	第1学期授業開始 First Semester classes begin
4月30日(水)~ 5月1日(木)	履修取消申請期間(1学期、春ターム) ※所属学部等で取り消し期間が設定されていない場合 Cancellation period for First Semester Courses and Spring Term Courses.
7月2日(水)~ 7月3日(木)	履修取消申請期間(夏ターム) ※所属学部等で取り消し期間が設定されていない場合 Cancellation period for Summer Term Courses.
8月1日(金)	第1学期授業(16週目)終了 The last day of the First Semester

6講時開講スケジュール

Schedule of classes during period 6

月曜 1 講時の授業 5月21日(水)実施
月曜 2 講時の授業 5月28日(水)実施
月曜 3 講時の授業 6月11日(水)実施
月曜 4 講時の授業 6月18日(水)実施
月曜 5 講時の授業 5月14日(水)実施

火曜 1 講時の授業 5月15日(木)実施
火曜 2 講時の授業 6月12日(木)実施
火曜 3 講時の授業 5月22日(木)実施
火曜 4 講時の授業 6月19日(木)実施
火曜 5 講時の授業 5月29日(木)実施

備考: 全学教育科目、学部専門科目、大学院専門科目の実施日程により変更になる場合があります。
また、一部授業は、この日程によらないものもありますので、授業中の告知に十分注意してください。

令和7年度第1学期 国際交流科目 授業カレンダー

April 4 2025						
日	月	火	水	木	金	土
		1	2	3	4	5
6	7	① 8	① 9	① 10	① 11	12
13	① 14	② 15	② 16	② 17	② 18	19
20	② 21	③ 22	③ 23	③ 24	③ 25	26
27	③ 28	29	④ 30			

May 5 2025						
日	月	火	水	木	金	土
				④ 1	④ 2	3
4	5	6	⑤ 7	⑤ 8	⑤ 9	10
11	④ 12	④ 13	⑥ 14	⑥ 15	⑥ 16	17
18	⑤ 19	⑤ 20	⑦ 21	⑦ 22	⑦ 23	24
25	⑥ 26	⑥ 27	⑧ 28	⑧ 29	⑧ 30	31

June 6 2025						
日	月	火	水	木	金	土
1	⑦ 2	⑦ 3	⑨ 4	⑨ 5	6	7
8	⑧ 9	⑧ 10	⑩ 11	⑩ 12	⑨ 13	14
15	⑨ 16	⑨ 17	⑪ 18	⑪ 19	⑩ 20	21
22	⑩ 23	⑩ 24	⑫ 25	⑫ 26	⑪ 27	28
29	⑪ 30					

July 7 2025						
日	月	火	水	木	金	土
		⑪ 1	⑬ 2	⑬ 3	⑫ 4	5
6	⑫ 7	⑫ 8	⑭ 9	⑭ 10	⑬ 11	12
13	⑬ 14	⑬ 15	⑮ 16	⑮ 17	⑭ 18	19
20	21	⑭ 22	★ 23	★ 24	⑮ 25	26
27	⑭ 28	★ 29	※1★ 30	※2★ 31		

August 8 2025						
日	月	火	水	木	金	土
					1	2
3	4	5	6	7	8	9
10	11	12	13	14	15	16
17	18	19	20	21	22	23
24 31	25	26	27	28	29	30

★ … 曜日毎の最終授業日 Last day of the classes

□ … 授業を行わない日 No classes

※1 … 金曜日の授業を行う日(水曜日の授業は行わない)
Friday class is taught on July 30.

※2 … 月曜日の授業を行う日(木曜日の授業は行わない)
Monday class is taught on July 31.

Memo

Colophon

Edited and compiled by
Student Exchange Division,
Hokkaido University

North 15, West 8, Kita-ku,
Sapporo, Hokkaido, Japan

Design / Shiori Graphic

March, 2025

北海道大学 国際交流課
Student Exchange Division,
Academic Affairs Department,
Hokkaido University

North 15, West 8, Kita-ku, Sapporo,
Hokkaido, 060-0815, Japan

